

1. Änderung Vorhabenbezogener Bebauungsplan "Errichtung Betriebsitz Garten- und Landschaftsbau Eden - Dirk Noack"

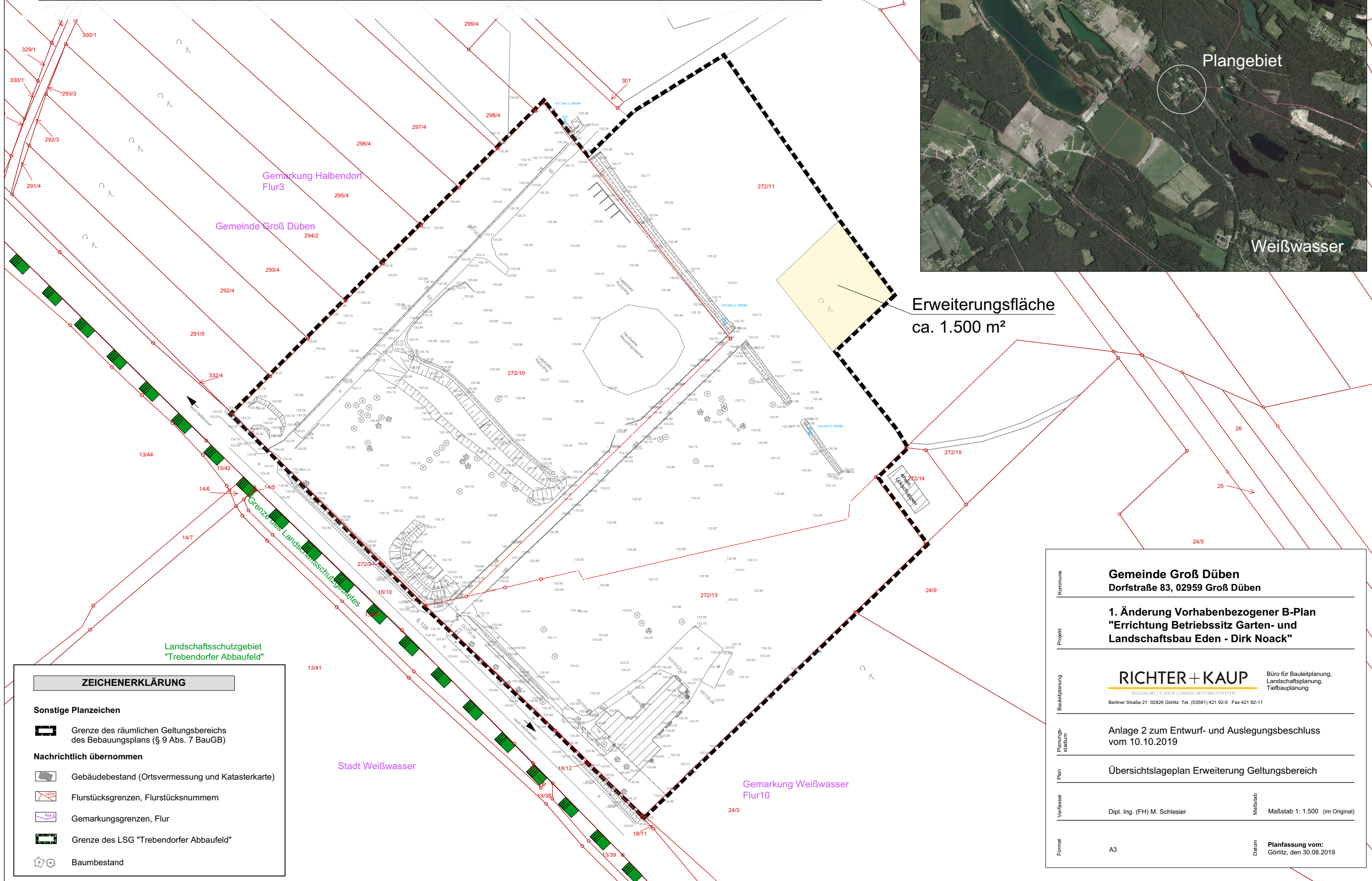

Erweiterungsfläche
ca. 1.500 m²

ZEICHENERKLÄRUNG	
Sonstige Planzeichen	
	Grenze des räumlichen Geltungsbereichs des Bebauungsplans (§ 9 Abs. 7 BauGB)
Nachrichtlich übernommen	
	Gebäudebestand (Ortsvermessung und Katasterkarte)
	Flurstücksgrenzen, Flurstücksnummern
	Gemarkungsgrenzen, Flur
	Grenze des LSG "Trebendorfer Abbaufeld"
	Baumbestand

Kommune	Gemeinde Groß Düben Dorfstraße 83, 02959 Groß Düben	
Projekt	1. Änderung Vorhabenbezogener B-Plan "Errichtung Betriebsitz Garten- und Landschaftsbau Eden - Dirk Noack"	
Bauleitplanung	RICHTER + KAUP Büro für Bauleitplanung, Landschaftsplanung, Tiefbauplanung <small>INGENIEUR PLANER LANDSCHAFTSARCHITEKTEN</small> Berliner Straße 21 02826 Görlitz Tel. (03581) 421 92-0 Fax 421 92-11	
Planungsstadium	Anlage 2 zum Entwurf- und Auslegungsbeschluss vom 10.10.2019	
Plan	Übersichtslageplan Erweiterung Geltungsbereich	
Verfasser	Dipl. Ing. (FH) M. Schlesier	Maßstab Maßstab 1: 1.500 (im Original)
Format	A3	Datum Planfassung vom: Görlitz, den 30.08.2019